KIZILMASKE

Sayı:266 HAFTALIK GENÇLİK MECMUASI 5 LİRA

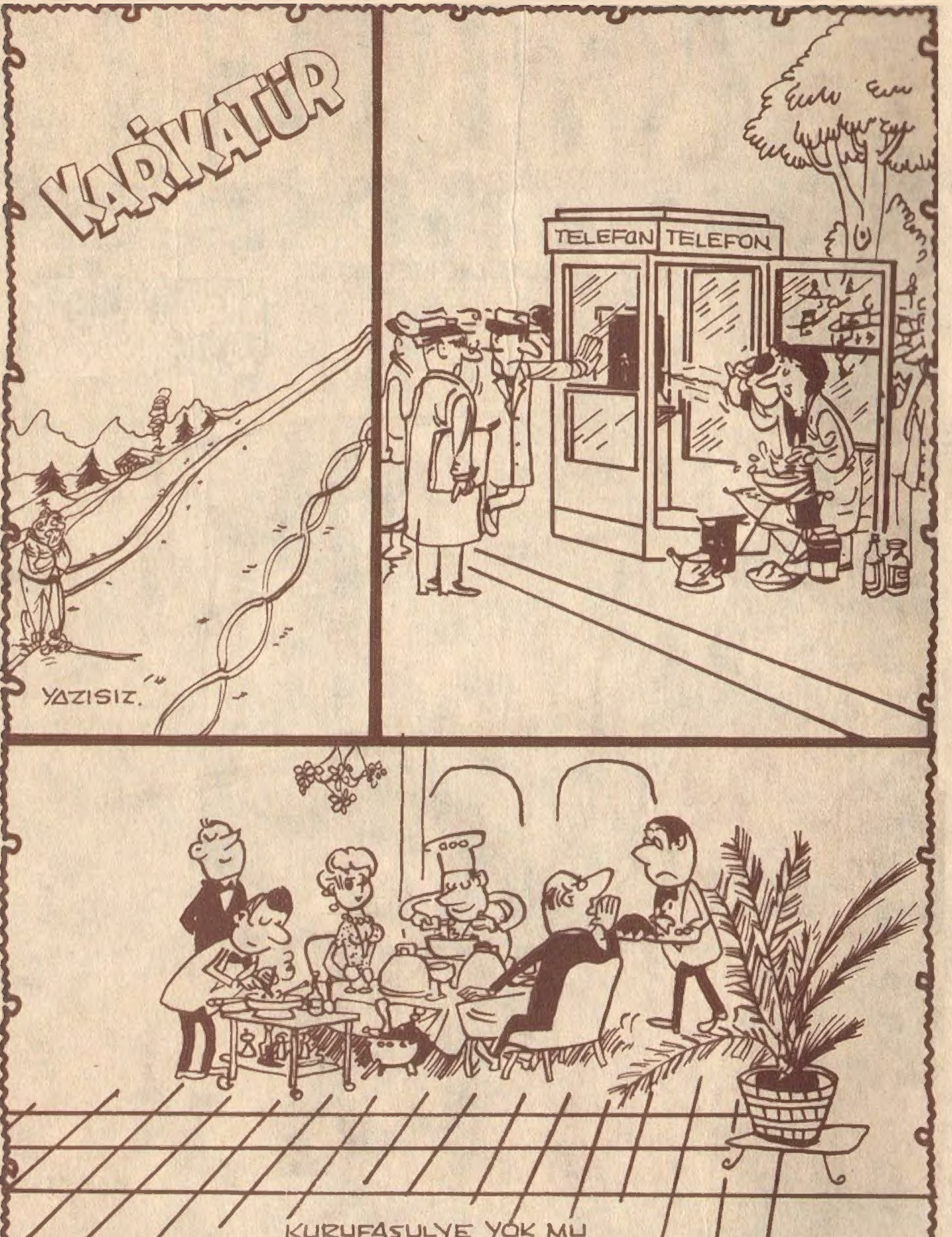

KIZILMASKE Haftalık Mecmua. Sahibi ve Sorumlu Yönetmeni. M. SEZEN YALÇINER
İdare Yeri: Klodfarer Cad. No:16 ISTANBUL Tel:22 45 32-26 72 42
NEŞİR TARİHİ:8.9.1978

BASKI - SEÇİL OFSET - 27 32 00 - İST.

KIZILMASKE
ÖRÜMCEK AĞI
MOWİTAN'DAKİ BİR FABRİKANIN SANAYİ ARTIKLA-
RININ ÇEVREDEKİ GÖLE DÖKÜLMESİ HALKIN ZEHİR-
LENMESİNE YOLAÇAR. BUNUN ÜZERİNE BAŞKAN
LUAGA FANTOM'DAN YARDIM İSTER. KAHRAMANIMIZ
GEREKLİ ÖNLEMİ ALMAK İÇİN HAREKETE GEÇER...
İŞÇİLERİN KORKULARI HİÇ DE YERSİZ DEĞİLDİ...
ORMANDA: " FANTOM'UN ÖFKESİ AZGIN BİR SEL GİBİDİR " DERLER...
WEB
BU İŞ TAMAMDIR. ARTIK ÜLKEYE ZARARI DOKUNMAZ...
AMA BAŞKA ÜLKELER DE AYNI SORUNLA KARŞI KARŞIYA... BU ŞEBEKE DÜNYA-NIN YARISINA KÖTÜLÜK SAÇIYOR.

ERTESİ GÜN BENGALİ HAVAA-LANINDA...
SİZİ AMERİKA'YA UĞURLAMAYA GELDİM BAY SUMA! FABRİKA İÇİN ÜZGÜNÜM.
HIH!
HİÇ SANMIYORUM. BELKİ GİTTİĞİME DE SEVİNİYOR-SUNUZDUR!
UMARIM BU OLAYLA İLGİM OLDU-ĞUNU SANMI-YORSUNUZ...
HİÇ BİR ŞEY KANITLIYAMAM. SİZ KAZANDINIZ SAYIN BAŞKAN.
YERİNİZ BURASI BAYIM. YANINIZ-DAKİ BEY BENGALİ TARİHİ VE EFSANE-LERİ KONUSUNDA BÜYÜK OTORİTE PROFESÖR ALEK-SANDER'DIR.
OH, HAYIR... KRAVATINIZDAKİ ŞU İŞARET...
NE OLMUŞ ONA?
YER DEĞİŞTİRMELİ-YİM. KURUKAFA İŞARETİ TAŞI-YAN BİRİYLE YANYANA OTURAMAM...

BU İŞA-RETİN ANLAMI NE ?
FANTOM'UN KÖTÜ-LÜK İŞARETİ...
ŞURADA KÖTÜ BİR ADAM VAR BAYIM... KÖTÜLÜĞÜNÜ BELLİ EDEN KURUKAFA İŞARETİNİ TAŞIYOR..
BU UZUN UÇUŞ-LARDA İNSAN DEĞİŞİK, GARİP KİŞİLERLE KARŞILAŞIYOR...
ŞANSIN AÇIK OLSUN FANTOM. ÖRÜMCEK AĞININ MER-KEZİNDE SENİ ZOR GÜNLER BEKLİYOR...
İKİ GÜN SONRA NEW YORK'TA...
İŞTE ÖRÜMCEK AĞININ MERKEZİ...
BİR ŞEY Mİ İSTEDİNİZ BAYIM?..
PEK DEĞİL. SADECE SEYREDİ-YORDUM.

AH, İŞTE BAY SUMA İLE BAY FERRİ GELİYOR...
SİZE BİR TAKSİ ÇAĞIRAYIM EFENDİM.
BENGALİ'DE OLANLARI DÜŞÜNMEKTEN VAZGEÇ SUMA. ORADAKİ FABRİKAYI UNUT ARTIK...
ADAMLAR FANTOM'U FARKETMEMİŞLERDİ...
BURADAKİ GÜBRE FABRİKAMIZDA HARİKA BİR BULUŞUMUZ VAR. YAKINDA MİLYONLAR KAZANACAĞIZ...
NEREYE BAY FERRİ ?
HAVAALANINA. KANSAS YAKINLARINDA WEB ARAŞTIRMA LABORATUVARINA GİDİYORUZ...
AYNI GÜN AKŞAMÜSTÜ KANSAS YAKINLARINDA...
SUMA İLE FERRİ ON DAKİKA ÖNCE LABORATUVARA GİRDİ -

MM... ÇEVREDE KUŞ UÇURTMUYOR-LAR. BU ELEKTRİKLİ TELLERİ AŞIP İÇERİ GİRMEK ZOR...
WEB
SELÂM ARKADAŞ..
NASIL ? OH! SELÂM...
EB
ÇOK GÜZEL BİR BEKÇİ KÖPEĞİN VAR. BAY FERRİ'NİN TEL ÖRGÜ-LER DIŞINDA DA NÖBETÇİ KOYDUĞUNU BİLMİYOR-DUM ...
SAHİ Mİ ?
ŞÜPHELİ BİR ŞEYE RASTLAMADIK. ÜSTELİK DE IS-LANDIK...
BARİ İÇERİ GİRİP DİNLENİN BİRAZ..!..
SAĞOL !
NEYSE ŞEY-TAN! BU SE-FER ŞANSI-MIZ YAVER GİTTİ..

SİZİ ANLAMIYORUM DOKTOR SKOT!..
SUMA'NIN SESİ, BU..!
OYSA HER ŞEY AÇIK BAY SUMA.. YENİ GELİŞTİRDİĞİM BU GÜBRENİN YAN ETKİLERİ VAR..
AMA EKİNLERİ KISA ZAMANDA BÜYÜTEBİLECEĞİNİ SÖYLEMİŞTİN ...
ÖYLE FAKAT GÜBRE TOPRAĞI DA ZEHİRLİYOR..
YÜZ YIL SONRA GÜBRENİN KULLANILDIĞI TOPRAKLARDA YAŞAM TAMAMEN ÖLÜR...
YÜZ YIL SONRA MI? DÜŞÜNDÜĞÜN ŞEYE BAK! BİZ O ZAMAN ÇOKTAN ÖLMÜŞ OLACAĞIZ...
BU NE DEMEK OLUYOR?.
ŞU DEMEK: BİZ BU GÜBREDEN MİLYONLAR KAZANACAĞIZ... YAN ETKİLERİNDEN BİZE NE? ONU YÜZ YIL SONRAKİLER DÜŞÜNSÜN..

GELİŞTİRDİĞİM BU GÜBREYİ PİYASAYA SÜREMEZSİNİZ. ÖLÜM VE FELÂKET GETİRİR..
FORMÜLÜ ORTADAN KALDIRACAĞIM. NÜMUNE GÜBREYİ DE YOK EDECEĞİM.
YAKALAYALIM ONU ŞUNA..
FORMÜLÜ YALNIZ BEN BİLİYORUM O OLMADAN BİR ŞEY YAPAMAZSINIZ..
NÖBETÇİ... DURDUR ONU...
SANA DURDURMANI SÖYLEDİM. HAYDI ATEŞ ET..!
NÜMUNELER O SİLOPA... HEPSİNİ YOK EDECEK.
BU FELÂKETE ENGEL OLACAĞIM...
NE BEKLİYORSUN NÖBETÇİ?!.

PANG
PANG
AAACH!
ONU ÖLDÜR-DÜN...
ÖYLE OLMASI GEREKİ-YORDU..
İŞİ KARIŞTIR-MAKLA HATA ETTİ...
HEMEN FORMÜLÜ ARA...ONA İHTİYA-CIMIZ VAR...
İŞTE BURADA.. BULDUM BAY FERRİ..
PISST!
VER ONU BANA!.

NÖBETÇİ NE OLDUĞUNU ANLAMADAN MÜTHİŞ BİR YUMRUK ÇENESİNİ BULDU...
HEEY, BU ADAM..! DAHA ÖNCE GÖRMÜŞTÜM.
KLICK
SÖYLENMEYİ BIRAK SUNA. FORMÜL ELDEN GİDİYOR. HAY AKSİ, SİLAH BOŞALMIŞ..
SİLOYA GİDİYOR. NÖBETÇİLER DURDURUN ONU!
OYALA ONLARI ŞEYTAN! ZAMAN KAYBETMEMEK GEREK..!
OH..! HAYIR..!
GRRRR
AAAH!

O ZAVALLI KİMYAGER. SİLODAKİ GÜBREYİ YOK ETMEK İSTİYORDU...
KİM BU ÇILGIN ?
OH, HAYIR... OLAMAZ...
BUNU O YAPTI... BENGALİ'DE KRAVATIMA KURUKAFA İŞARETİ YAPAN ADAM...
KÖTÜLÜK İŞARETİ... ÖLÜMSÜZ RUH... FANTOM...
ISIYI FAZLALAŞTIRIRSAM İÇİNDEKİ GÜBRE BUHAR OLUR...

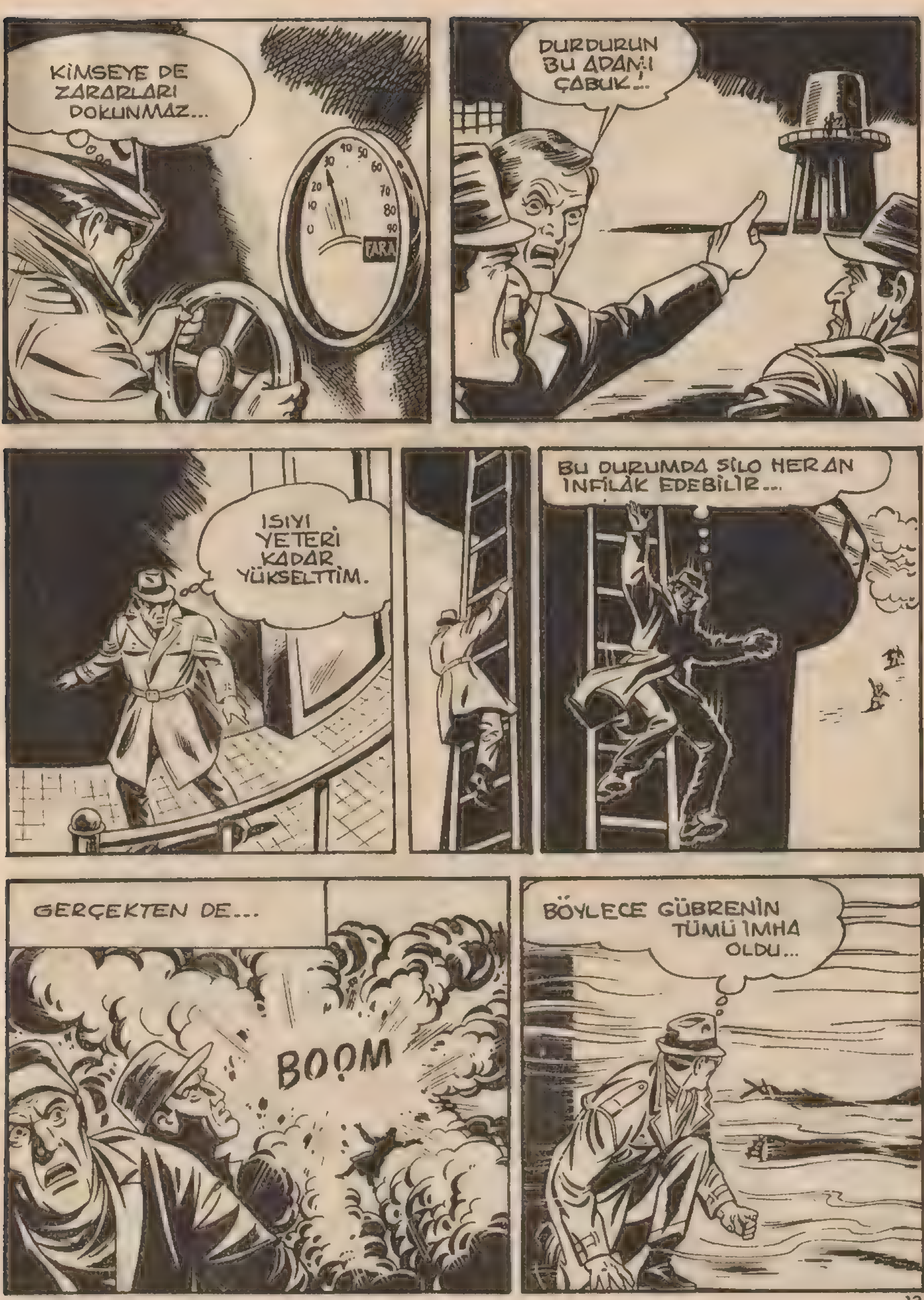
KİMSEYE DE ZARARLARI DOKUNMAZ...
DURDURUN BU ADAMI ÇABUK!..
ISIYI YETERİ KADAR YÜKSELTTİM.
BU DURUMDA SİLO HERAN İNFİLÂK EDEBİLİR...
GERÇEKTEN DE...
BOOM
BÖYLECE GÜBRENİN TÜMÜ İMHA OLDU...

NEREYE GİTTİ O YABANCI ?...
BU DURUMDA ONU BULMAMIZ İMKÂNSIZ..
AMA FORMÜL HALÂ ONDA. O KÂĞIDI ALMADAN DA GÜBRE İMAL EDEMEYİZ...
İŞTE O.. FANTOM... ÖLÜMSÜZ RUH!
HAVAYA BİR ŞEY SAVURUYOR.
FORMÜLÜ PARÇALADI...
HA HA HA
BU ADAM BİZE DAHA FAZLA ZARAR VERMEDEN TÜM ŞİRKETE DURUMU BİLDİRİP UYARMALIYIZ...
HER ŞEY BİTTİ... HAYALLERİMİZ SUYA DÜŞTÜ...
BÜTÜN ÇABALAR BOŞA GİTTİ ...

ERTESİ GÜN KALİFORNİYA'DAKİ LÜKS BİR VİLLADA...
SELÂM FERRİ... SUMA, SİZİ HANGİ RÜZGÂR ATTI BURAYA..?
HABERLER KÖTÜ SANGER... KURULUŞUN İMALÂT MÜDÜ-RÜ ÖLDÜĞÜ İÇİN HEMEN SANA GELDİK...

KANSAS'TAKİ LABORATUVARDAN GELİYORUZ. DE_ LİNİN BİRİ İÇE_ Rİ GİRİP, YENİ GÜBREYİ MAH_ VETTİ ...
AYRINTILARIN ÖNEMİ YOK AMA ÇOK TEHLİKELİ BİRİ...
PEKİ AMA KİMMİŞ?
BENGAL'DE ONA ÖLÜM-SÜZ RUH DİYORLAR... HER AN KARŞIMIZA ÇIKABİLİR...
HA! HA! HA! DEMEK ESRAREN-GİZ ADAM ORMAN-DAN ÇIKIP BİZİMLE UĞRAŞIYOR. GÜL-DÜRMEYİN BENİ ...
O YABANCIYI UNUTUN DA BENİMLE GELİN... SİZE YENİ FABRİKAYI GÖSTEREYİM. HER ŞEY OTOMATİK...
GELİYOR MUSUN SUMA ?
HAYIR BURADA KALIP YÜZECEĞİM...
SERİN SU BELKİ SİNİRLERİMİ YATIŞTIRIR...

ÜSTÜSTE GELEN OLAYLARDAN SONRA DİNLENMEYE İHTİYACIM VAR...
OYSA SUMA'YI YENİ BİR SÜRPRİZ BEKLİYORDU...
SUDAKİ GÖLGE... KURUKAFA. FANTOM'UN İŞARETİ!..
SUMA DELİ GİBİ FIRLADI...
O BURADA, HAVUZDA!
GÖLGE KAYBOLDU. HEY, AMA LÂMBADA BİR İŞARET VAR...
ŞİMDİ ANLAŞILDI. LÂMBADAN GELEN IŞIK GÖLGEYİ SUYA AKSETTİRMİŞ...

FANTOM BURADA OLDUĞUNU BELLİ ETMEK İÇİN İŞARETİNİ BIRAKTI. BELKİ DE BÜTÜN KONUŞMALARIMIZI DİNLEMİŞTİR.
ONLARI UYARMALIYIM. TEHLİKENİN BÜYÜKLÜĞÜNÜ BİLMİYORLAR!
UMARIM BU KEZ BANA İNANIRLAR...
WFB
BAY SANGER VE BAY FERRİ BİRLİKTE MONTAJ BÖLÜMÜNDELER EFENDİM-
ÇEKİL YOLUMDAN ÖYLEYSE...
İŞTE BURADA GÖRDÜĞÜN GİBİ YÜZLERCE BULDOZERİ MONTE EDEBİLİYORUZ...
HABERLER KÖTÜ SANGER!

NE VAR ŞUNA? HAYALET GÖRMÜŞ GİBİSİN...
İYİ BİLDİN... ÖLÜMSÜZ RUH-ONU GÖRSENİZ SİZ DE KORKAR-SINIZ...
FANTOM BURADA, SAKRAMENTO'DA... BELKİ FABRİKAYA BİLE GİRMİŞTİR...
HER TARAFI ARAYIN!
BURADAYSA KAÇIRMAMALIYIZ ONU!
AZ ÖNCE KONTROL ODASI KİLİTLİYDİ... O DA NE?
PLÂNIMDA BAZI DEĞİŞİKLİKLER YAPMALIYIM.. MONTAJ BÖLÜMÜNÜ...
ELLER YUKARI!..
SENİ ÇAĞIR-DIĞIMI HATIRLA-MIYORUM...

FANTOM... FANTOM BU...
GÜZEL... KAPANA KISILDI DEMEKTİR.
ORMANDA! "FANTOM ŞİMŞEKTEN DAHA HIZLI ÇAKAR DERLER"..
SİZ ÖYLE ZANNE-DİN!..
KAÇIYOR. YAKALA-YIN ONU!
NÖBET-ÇİLER! SAKIN BIRAK-MAYIN!
ŞANSIM VARMIŞ YUMUŞAK YERE DÜŞTÜM.
İŞLER KARIŞTI. ÖRÜMCEK AYINI YAKALAMAK İSTİYOR...
HEMEN GİZLENECEK BİR YER BULMALIYIM!..

HEEY! NEREYE GİTTİ BU ADAM ?
KAYBOLDU...
SÖYLEDİM SİZE. FANTOM İSTEDİĞİ YERDE GÖRÜNÜR.
BURALARDA OLMALI...
NÖBETÇİ-LER! BULUN ONU...
BURALARDA YOK...
BELKİ DE GÖRÜN-MEZ OLMUŞTUR.
BURAYA BAKMAK AKILLARINA GELMEDİ..
MM... BULDOZER OTOMA-TİK OLARAK MONTE EDİ-LİYOR...
FANTOM DENEN O ADAMI BULUN! ÇOK TEHLİKELİ..
BAY SANGER HEYECANLA HER TARAFA EMİRLER YAĞDIRIYORDU...

BU FABRİKA "WEB" İN SADECE BİR YAN KURULUŞU.
AMA BU YAN KURULUŞU YOK ETMEK BÜTÜN ŞİRKETİ DAĞITABİLİR...
NEREYE GİDERSE GİTSİN ELİMİZDEN KURTULAMAZ...
BUNDAN EMİN OLMALIYIZ...
MONTAJ BİNASININ ÖNÜNÜ KESİN! BÜTÜN ÇIKIŞLARI KAPATIN...
ARTIK KUŞ OLSA BURADAN KAÇMASINA İMKÂN YOK BAY SANGER.
KENDİLERİNDEN ÇOK EMİNLER. AMA BİRAZDAN HEPSİ ŞAŞKINA DÖNECEK.

ONLAR KONUŞURKEN BENİM ETRAFIMDA KOCA BİR BULDOZER OLUŞUYOR..
ŞU SİSTEME BAK NASIL ÇALIŞIYOR SUMA...
ŞİMDİ BUNU DÜŞÜNMENİN SIRASI MI FERRI ?
MERAK ETME SUMA ! FANTOM'UN ETRAFI AĞ GİBİ SARILDI...
BEN PEK EMİN DEĞİLİM.
ONA ÖLÜMSÜZ RUH DİYORLAR. İSTERSE BURADAN YÜRÜYEREK ÇIKAR...
HAKLISIN DOSTUM. BURADAN ÇIKACAĞIM AMA YÜRÜYEREK DEĞİL...
...BULDOZERLE ÇIKACAĞIM.!.
HEY... ŞU BULDOZERİN MOTORU ÇALIŞIYOR...
DIREKSİYONDA DA BIRI VAR...

ÜSTÜMÜZE DOĞRU GELİYOR.
OH, HAYIR! BİLİYORDUM. SİZİ UYARMIŞTIM!..
O... FANTOM BU...
KAÇIN!
ŞİMDİ SIRA YOLU KESEN ARABALARDA...
BU ADAMLAR HAİN VE ACIMASIZ. AMA YAPTIKLARI BULDOZERLERİ ÇOK SAĞLAM...
KRANNNG!

ARABALARI PARÇALIYOR...
ONU KİMSE DURDURAMAZ ARTIK.
SUMA HAKLIYMIŞ... MÜTHİŞ BİRİ BU ADAM...
ONU İZLEMEKTE YARAR YOK...
ADAMLARIMIZ KORKU İÇİNDE..!
BİZ DE...
WEB
BU ONLARA İYİ BİR DERS OLMUŞTUR...
WEB
ŞİMDİ SIRA YÖNETİCİLERDE...

WEB ŞİRKETİNİN MERKEZ BİNASINDA YAPILAN GENEL KURUL TOPLANTISINDA...
SİZ DE Mİ TOPLANTIYA ?
EVET... SORMAK İSTEDİĞİM BAZI SORULAR VAR...
SON ZAMANLARDA BOYLARINDAN BÜYÜK İŞLERE KALKIŞIYO'ZLAR. BİRİNİN DUR DEME ZAMANI GELDİ...
HOŞGELDİNİZ SAYIN ÜYELER. BEN LOIS SATANE. GENEL KURUL BAŞKANI OLARAK TOPLANTIYI AÇIYORUM..
BENİ VE DİĞER KURUL ÜYELERİNİ YENİDEN SEÇMEDEN ÖNCE BİR SORUNUZ VAR M ?
EVET.
BU KURULUŞ İÇİN KÂR ETMEK NEDEN İNSANLIKTAN ÖNCE GELİYOR ?
SÖZLERİNİZE DİKKAT EDİN! KİMSİNİZ SİZ ?
ADIM FANTOM. SORUMA CEVAP VERİN...

HAKLI... SENİN VE ARKADAŞLARININ CEVAPLANDIRMASI GEREKEN ÇOK SORUMUZ VAR..
LÜTFEN BAYLAR SAKİN OLUN! UNUTMAYIN Kİ KURULUŞUMUZ BU YIL ÇOK KÂR ETTİ...
ŞİRKETİ NASIL YÖNETTİĞİMİZE GELİNCE. BU KONUDA EN İYİ KARARI BİLGİSAYAR VERECEK...
LÜTFEN OY KULLANIN DOSTLARIM... BİZİ SEÇERSENİZ GELECEK YIL DAHA ÇOK KÂR EDERSİNİZ...
DOĞRU SÖYLÜYOR.
BİZ BU İŞE PARA KAZANMAK İÇİN GİRDİK...
HAKLI..!
SATANE! İŞLERİMİZİ BALTALAYAN BİR DÜŞMANIMIZ VAR...
KİM BU DÜŞMAN?

ADI FANTOM!
AH... ŞU SAÇMA SORULARI SORAN ADAM...
NE YANİ, ŞİMDİ BURADA MI?
EVET AMA ENDİŞE ETMEYİN! ADAMLARIMIZ ŞİMDİ YAKALAR ONU...
PARDESÜLÜ VE GÖZLÜKLÜYDÜ... İŞTE ORADA...
YAKALA - YALIM!
BURADAN UZAKLAŞMANIN ZAMANI...
KAYBOLMUŞ! AMA ŞİMDİ BURADAYDI..
BU DA NEREDEN ÇIKTI?..
İKİNCİ KATTA BİR İŞİM VAR...
BİLGİSAYAR DA ŞU ODADA OLMALI..

NE İSTİYOR-SUNUZ BAYIM ?
O KAPININ ANAHTARINI..
AMA SENİNLE KAYBEDE-CEK ZAMA-NIM DA YOK..
İŞTE BURASI ŞİRKETİN BEYNİ..
SATANE YÖNETİCİ-LERİN BU BİLGİSAYARI DİNLEDİĞİNİ SÖYLEDİ... BİLGİSAYARA KENDİ İSTEDİĞİMİ YAPTIR-MALIYIM...
ONU NASIL PROGLAMLAR-SAM ÖYLE KARAR VERİR...
BEN DE ONA ŞİRKET HAKKINDA DAHA DEĞİŞİK BİLGİLER VE-RECEĞİM...
AZ SONRA ORTALIK KARIŞACAK...

SAYIN ORTAKLAR! GÜVEN OYUNUZU BEKLİYORUZ..
YİNE BİZİ SEÇECEĞİNİZE EMİNİM... SİZE ÇOK PARA KAZANDIRIYORUZ..
SANIRIM BAŞKA ÇA- REMİZ YOK.
HAYIR!...
NEE?
BU DA NESİ?
KRAAAK!
FANTOM!...
BU ADAMLAR SİZİ ALDATIYORLAR... ONLARI SEÇMEDEN ÖNCE İYİ DÜŞÜNÜN!..

AYNI FİKİRDEYİZ YABANCI. ONLARIN NASIL OLDUKLARINI BİLGİSAYARA SORALIM...
İYİ FİKİR..
BİR İTİRAZIN VAR MI SATANE?
ŞEY HAYIR...
PEKALÂ... O HALDE EN ÖNEMLİ ŞEYİ SORALIM!..
YÖNETİCİLER, KURULUŞU İYİ İDARE EDİYOR MU? TEKRAR SEÇİLMELİ Mİ?
Hayır... Yöneticiler çıkarcı ve kötü...
İŞTE BEKLEDİĞİNİZ CEVAP...
Onlar seçilmemeli... Şirketi yeniden organize edin...
BİLGİSAYAR HAKLI!.
YÖNETİCİLERDEN KURTULACAĞIZ...
DUR... LÜTFEN BENİ DİNLE!
BİLGİSAYARIN KARARINA UYMANIZ GEREK SATANE!

KURUKAFA İŞARETİNİ İLK GÖRDÜĞÜMDE BİZE UĞURSUZLUK GETİRECEĞİNİ ANLAMIŞTIM.
HER ŞEY BİTTİ SATANE. ÖRÜMCEK AĞINDAKİ AÇ GÖZLÜ ÖRÜMCEĞİN BAŞI EZİLDİ..
ADALET ÖNÜNDE HESAP VERECEKSİNİZ. SUÇUNUZ TİCARİ SAHTEKARLIK VE CİNAYET...
BU DEV KURULUŞUN BAŞINA İYİ NİYETLİ YÖNETİCİLER GETİRİN...
SÖZ VERİYORUZ...
...VE UNUTMAYIN Kİ DÜNYADA İNSAN HAYATINDAN DAHA DEĞERLİ HİÇ BİR ŞEY YOKTUR...
EVET... KURULUŞUMUZUN EN BÜYÜK AMACI, İNSANLIK İÇİN ÇALIŞMAK OLACAKTIR...
BİZE DOĞRU YOLU GÖSTERDİĞİN İÇİN TEŞEKKÜRLER, FANTOM.!.

Bu Maceranın Sonu

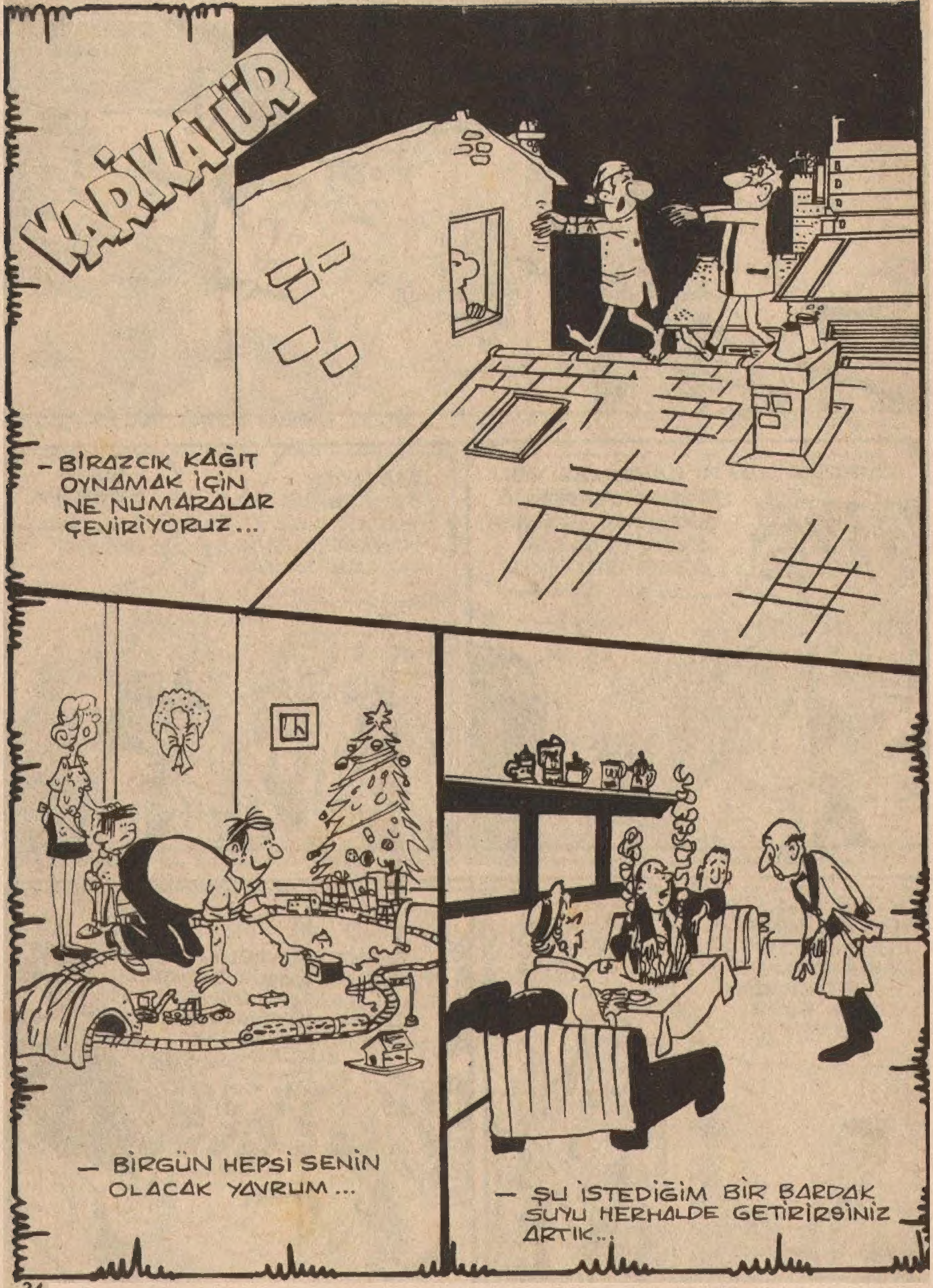
KARİKATÜR
— BİRAZCIK KAĞIT OYNAMAK İÇİN NE NUMARALAR ÇEVİRİYORUZ...
— BİRGÜN HEPSİ SENİN OLACAK YAVRUM...
— ŞU İSTEDİĞİM BİR BARDAK SUYU HERHALDE GETİRİRSİNİZ ARTIK...

BİLMECE

	1	2	3	4	5	6	7	8	9
1							■		
2						■			
3		■							■
4					■				
5						■			
6	■						■	■	
7				■					

SOLDAN SAĞA: 1-Güneydoğu bölgemizdeki bir akarsuyumuz;İlave.2-Güney illerimizden biri;Karışık renk. 3-Belli bir işi kendi kendine yapacak biçimde düzenlenmiş aygıt. 4-Tersi,bir renk;Bir erkek adı.5-Tersi toz atmaktan emir;Bir ağaç türü. 6-Çocukların birbirlerine yaptıkları alay işareti.7-Konaklama yeri;Büyük tencere.

YUKARIDAN AŞAĞIYA: 1-Üzerine yazı yazdığımız şey.2-İsim;Bir bayan adı.3-Müslümanlıkta kutsal bir ay. 4-Bir bitki. 5-Tersi,adele;Bir sinir hastalığı.6-Duman lekesi;Tersi beyaz.7-Yavru yetiştirecek duruma gelmiş.8-Tersi,inşaat işçisi.9-Bir harfin okunuşu;Kutsal inanç.

BİLDİRMECE

Geçen haftaki bilmecenin çözümü

	1				2		3				4		5				6
1	Ç	İ	F	T	E	2	A	S	Y	Ö	N	3	K	A	L	F	A
	İ				N		S				İ		A				Z
	L		4	A	K	S	A	K	5	A	Z	I	L	I			G
	E				A		B				A		A				I
6	K	U	D	U	Z	7	İ	S	L	İ	M	8	S	Ü	L	Ü	N

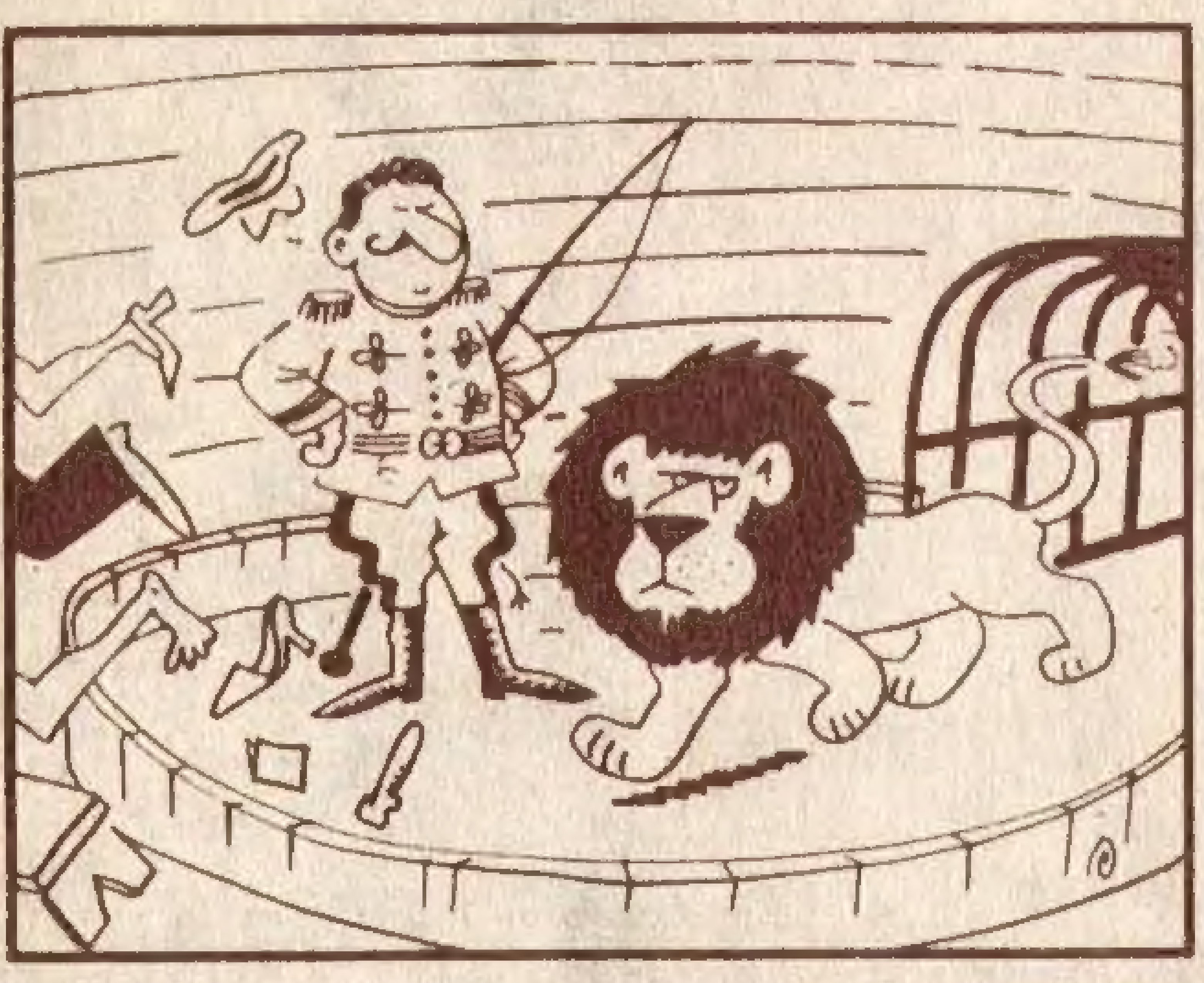

İki resim arasındaki 7 ortak yan nedir?

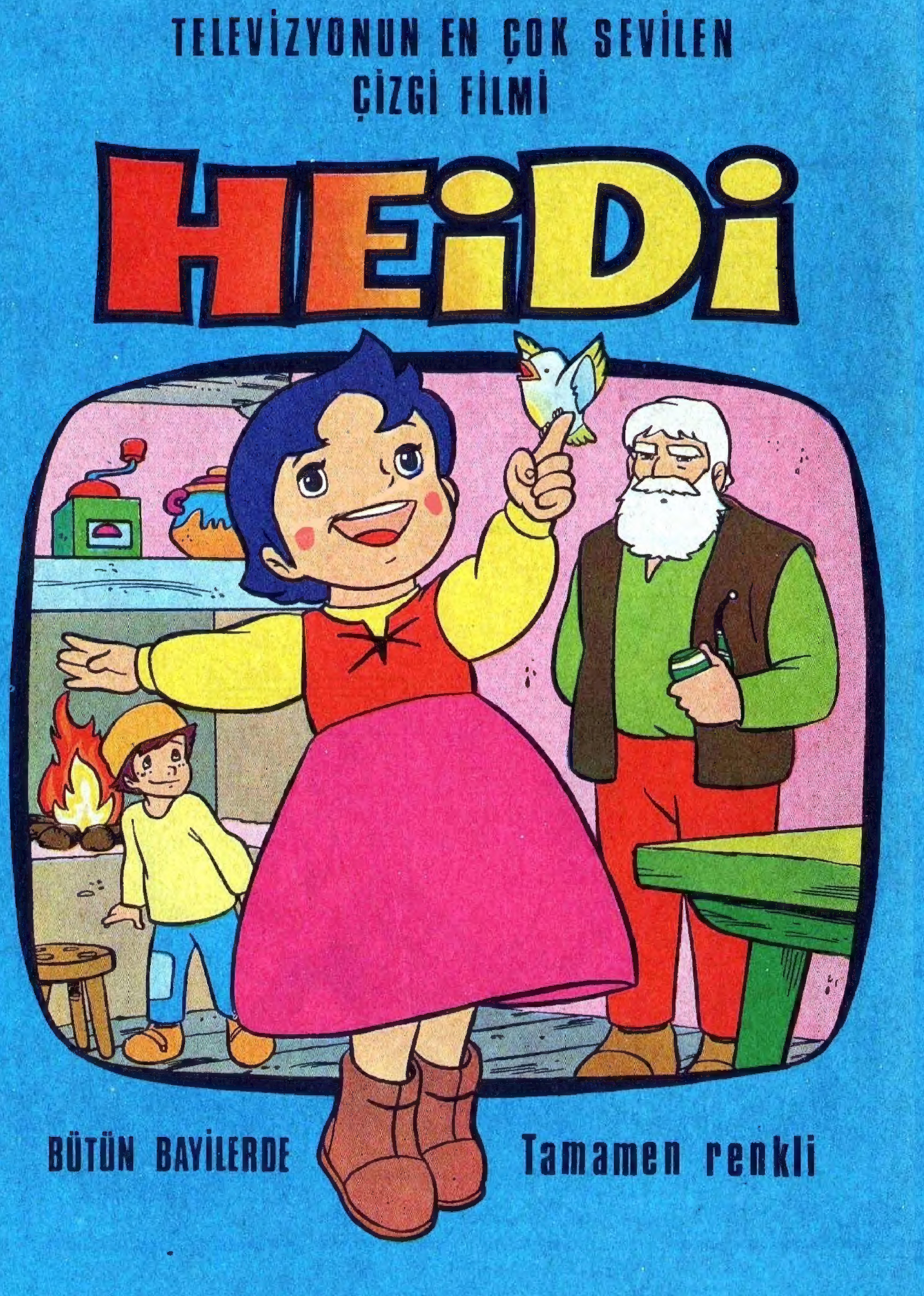
TELEVİZYONUN EN ÇOK SEVİLEN
ÇİZGİ FİLMİ
HEiDi
BÜTÜN BAYİLERDE
Tamamen renkli

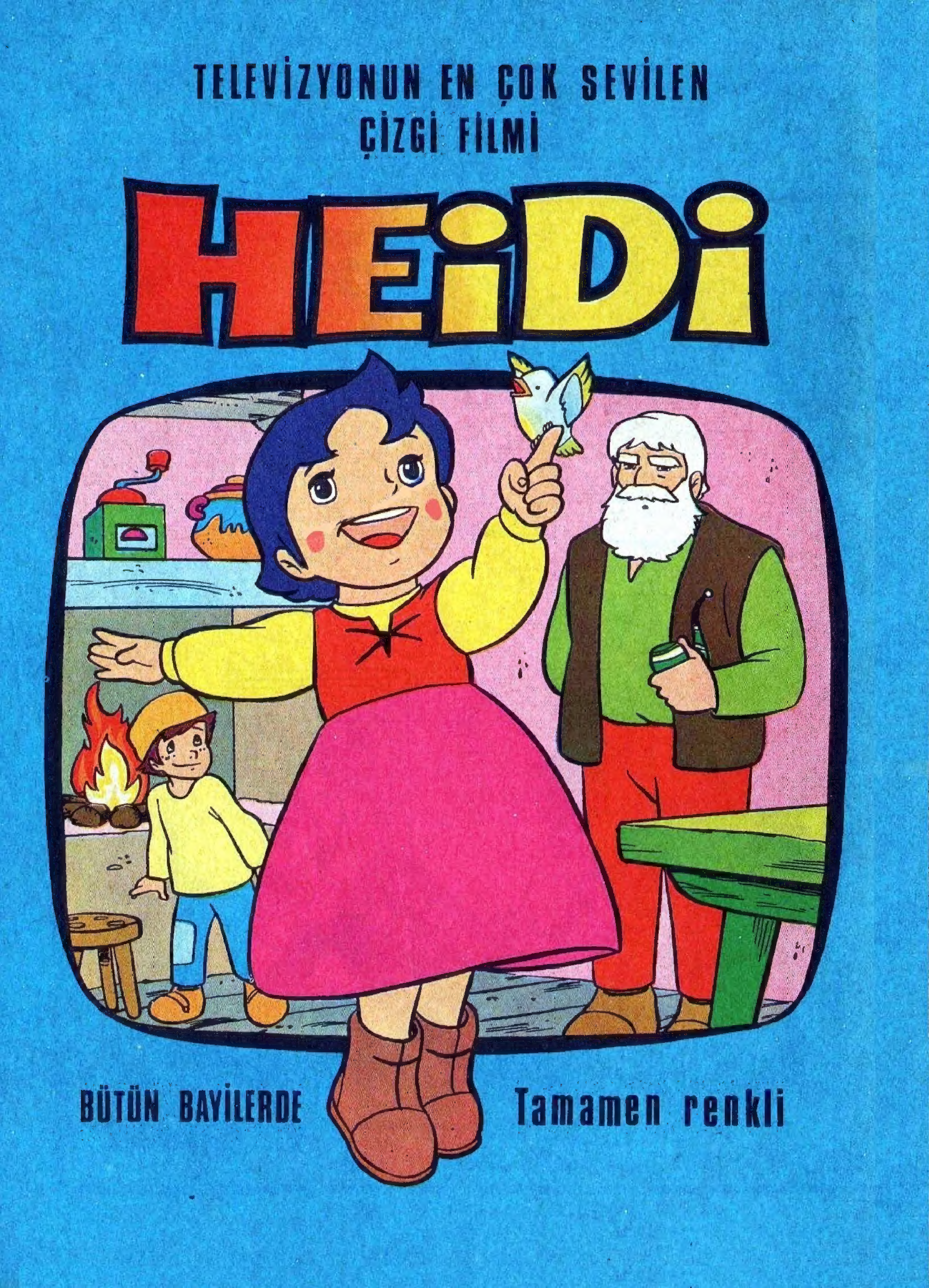
TELEVİZYONUN EN ÇOK SEVİLEN
ÇİZGİ FİLMİ
HEiDi
BÜTÜN BAYİLERDE
Tamamen renkli

KIZILMASKE
Sayı:266
HAFTALIK GENÇLİK MECMUASI
5 LİRA
TAY YAYINLARI